March 法務省 人権啓発キャッチコピー 「誰か」のこと じゃない。 No.396

3 市民カレンダー

令和5年 弥生（やよい）

広報おおがき

発行／大垣市 編集／企画部秘書広報課 〒503-8601 岐阜県大垣市丸の内2-29 ☎(0584)81-4111 ホームページURL https://www.city.ogaki.lg.jp/

4月

日	月	火	水	木	金	土
						1
2	3	4	5	6	7	8
9	10	11	12	13	14	15
16	17	18	19	20	21	22
23/30	24	25	26	27	28	29

主な問い合わせ先

施設	所在地・電話	施設	所在地・電話	施設	所在地・電話
文化会館 学習館	室本町5-51 ☎74-6050	総合体育館	加賀野4-62 ☎78-1122	かみいしづ緑の村公園	上石津町上多良前ヶ瀬入会1-1 ☎45-2287
図書館	室本町5-51 ☎78-2622	大垣城ホール	郭町2-53 ☎75-2665	日本昭和音楽村	上石津町下山2011 ☎45-3344
奥の細道むすびの地記念館	船町2-26-1 ☎84-8430	武道館	米野町2-1-1 ☎88-2550	保健センター	東外側町2-24 ☎75-2322
郷土館	丸の内2-4 ☎75-1231	総合福祉会館	馬場町124 ☎78-8181	保健センター 上石津	上石津町上原1349 ☎45-2933
市民会館	新田町1-2 ☎89-1111	情報工房	小野4-35-10 ☎75-7000	保健センター 墨俣	墨俣町墨俣1141-1 ☎62-3112

日		メモ	行事	保健
1 水	大安	春の火災予防運動〈～7日〉	▶文化ホール・音楽堂・スイトピアホール・展示室(令和6年3月分および再抽選分)抽選会 9時～：スイト	▶乳幼児相談(要予約) 9時～11時、10か月児健診 13時～13時55分受付：大保
2 木	赤口			▶ひよこステップ学級(要予約) 9時50分～10時受付、10か月児健診 13時～13時55分受付：大保 ▶笑・話・歯動場 9時30分～11時：興文地区センター
3 金	先勝			▶10か月児健診 13時～13時55分受付：大保 ▶笑・話・歯動場 9時30分～11時：青年の家 ▶笑・話・歯動場 13時30分～15時：安井地区センター
4 土	友引		▶神田伯山独演会(要申込・有料) 14時～：スイト ▶全日本柔道東海地区予選大会〈～5日〉 13時～(5日は9時～)：武道館 ▶おおがき芭蕉楽市(別掲)	
5 日	先負		▶ミニバスケットボール大垣・岡崎定期戦 9時～：総体 ▶市支部剣道段級審査会 9時～：武道館 ▶中村恭子＆松岡和美デュオリサイタル(要申込・有料) 14時～：音楽村 ▶まちなかスクエアガーデン(別掲)	
6 月	仏滅	中学校卒業式		▶笑・話・歯動場 13時30分～15時：江東地区センター
7 火	大安			▶健康相談(要予約) 9時～11時、1歳6か月児健診 13時～13時30分受付：大保 ▶笑・話・歯動場 9時30分～11時：和合地区センター
8 水	赤口			▶乳幼児相談(要予約) 9時～11時、1歳6か月児健診 13時～13時30分受付：大保 ▶笑・話・歯動場 9時30分～11時：宇留生地区センター
9 木	先勝		▶早崎元二写真展〈～12日〉 9時～：スイト	▶1歳6か月児健診 13時～13時30分受付：大保 ▶健康相談(要予約) 9時～11時受付：墨保
10 金	友引			▶3歳児健診 13時～13時15分受付、1歳6か月児健診 13時15分～13時30分受付：上保 ▶笑・話・歯動場 13時30分～15時：赤坂東地区センター
11 土	先負		▶華道家元池坊大垣支部100周年記念華展～そしてその先へ～〈～12日〉 10時～：スイト ▶小学生お別れバレーボール大会 9時～：総体	
12 日	仏滅	ヘルシーウォークの日	▶大垣ソフトテニス選手権大会 9時～：総体 ▶市バドミントン少年団交歓競技大会 8時30分～：城ホ ▶在宅医療に関する市民公開講座「『在宅医療』という選択」↗ ↘(要申込) 13時30分～：情報 ▶県少年大会兼全国少年大会予選(柔道) 9時～、市中学校剣道大会 9時～：武道館 ▶ピアノボランティアコンサート(要申込) 14時～：音楽村	
13 月	大安			▶3歳児健診 13時～13時15分受付、1歳6か月児健診 13時30分～13時45分受付：墨保 ▶笑・話・歯動場 13時30分～15時：中川ふれあいセンター
14 火	赤口			▶3歳児健診 12時45分～13時15分受付：大保 ▶健康相談(要予約) 9時～11時：上保 ▶笑・話・歯動場 9時30分～11時：老人福祉センター
15 水	先勝	交通安全の日	▶西陣美術織伊藤若冲展〈～19日〉 12時～(16日からは10時～)：スイト	▶乳幼児相談(要予約) 9時～11時：大保 ▶笑・話・歯動場 13時30分～15時：青墓地区センター
16 木	友引			▶3歳児健診 12時45分～13時15分受付：大保 ▶笑・話・歯動場 9時30分～11時：西地区センター
17 金	先負		▶サロン・ダール展〈～19日〉 9時～、アート・ハウス展〈～19日〉 10時～、彩美会展〈～19日〉 10時～：スイト	▶3歳児健診 12時45分～13時15分受付：大保 ▶笑・話・歯動場 9時30分～11時：荒崎地区センター ▶笑・話・歯動場 13時30分～15時：川並地区センター
18 土	仏滅		▶ミニキタ展〈～19日〉 10時～(19日は9時～)：スイト ▶東海高等学校バレーボール選抜大会〈～19日〉 9時～、体操少年団卒団式 17時～：総体 ▶水都杯争奪卓球大会(カデット) 8時30分～：城ホ ▶全国高校サッカー選抜大垣大会〈～20日〉 8時10分～：浅中	
19 日	大安	家庭の日	▶川島ナナバレエ研究所大垣発表公演 17時30分～：スイト ▶水都杯争奪卓球大会(一般) 8時30分～：城ホ ▶剣道少年団卒・入団式 9時～、市弓道協会総会及び錬成大会 9時～：武道館	
20 月	赤口	地域安全の日		▶笑・話・歯動場 9時30分～11時：墨保
21 火	先勝	春分の日	▶スマイルコンサート～music room SORA～ 12時～、千住真理子ヴァイオリンリサイタル(要申込・有料) 14時～：スイト ▶中学校春季ハンドボール強化練習会 9時～：総体	
22 水	友引			▶乳幼児相談(要予約) 9時～11時、4か月児健診 13時～13時55分受付：大保 ▶笑・話・歯動場 9時30分～11時：東地区センター
23 木	先負	小学校卒業式		▶4か月児健診 13時～13時55分受付：大保
24 金	仏滅	小・中学校修了式	▶中日賞彫り絵公募作品展〈～26日〉 13時～(25日からは9時～)：スイト	▶4か月児健診 13時～13時55分受付：大保 ▶笑・話・歯動場 9時30分～11時：三城地区センター
25 土	大安		▶さくらの花書道展〈～26日〉 10時～、THE CLASSICAL LEGEND!!コンサートsession2岐阜公演(要申込・有料) 16時～：スイト ▶中学校春季ハンドボール強化練習会↗ ↘9時～、ミニバスケットボール少年団入・卒団式 12時～：総体 ▶空手少年団交流会 9時～：武道館	
26 日	赤口		▶西濃クラブ対抗バドミントン大会 9時～、バドミントン少年団合同入団式 12時～：総体 ▶全空連和道会名空会空手道選手権大会 9時～、県テコンドー選手権大会 9時～：武道館	▶笑・話・歯動場 13時30分～15時：日新地区センター
27 月	先勝			
28 火	友引		▶大垣北高等学校音楽部定期演奏会 18時～：市民	▶健康相談(要予約) 9時～11時：大保 ▶乳幼児相談(要予約) 9時～11時受付：上保 ▶乳幼児相談(要予約) 9時～11時受付：墨保 ▶笑・話・歯動場 13時30分～15時：西部研修センター
29 水	先負			▶乳幼児相談(要予約) 9時～11時：大保
30 木	仏滅		▶県高等学校バスケットボール春季大垣交流大会〈～31日〉 9時～：総体	
31 金	大安			
4/1 土	赤口			

公設地方卸売市場 ハッピーマルシェ

とき／3月4日(土) 午前10時～正午
内容／鮮魚・刺身各種、春キャベツ・春大根などの季節の野菜、三河産うなぎの備長炭火焼きなどの販売

かがやきライフタウン大垣2023 春のつどい

とき／3月4日(土)・5日(日) 午前10時～午後3時30分
ところ／スイトピアセンター
内容／楽器演奏、ダンス、合唱、陶芸、水彩画など、市民団体が日頃の活動成果を披露

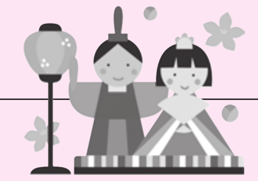

おおがき芭蕉楽市

＊とき／3月4日(土) 午前10時～
＊ところ／奥の細道むすびの地記念館
＊内容／ますまつり、グルメコーナーなど

まちなかスクエアガーデン

＊とき／3月5日(日) 午前10時～
＊ところ／大垣駅通りアーケード、大垣公園、丸の内公園ほか
＊内容／手作り雑貨や食品の販売、ワークショップほか

図書館の展示 「秀吉の歩み展」～羽柴秀吉から豊臣秀吉まで～

とき／3月1日(水)～30日(木)
ところ／墨俣図書館展示コーナー
内容／天下人豊臣秀吉の生涯のうち、羽柴秀吉から豊臣秀吉と名乗るまでの歩みを合戦図などの資料とともに紹介

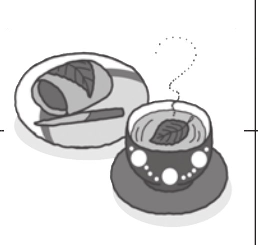

新型コロナウイルス感染拡大の影響で、イベントなどが中止や変更となることがありますのでご了承ください

本紙掲載の情報は2月21日現在です。新型コロナウイルス感染拡大の影響で、イベントなどが中止や変更となることがありますので、お出かけ前に主催者などへご確認をお願いします。
また、感染予防の最新情報や市主催イベントなどの中止情報は、市HPでご確認ください。

市HP

3月分 乳幼児相談は事前予約を！

3月分の乳幼児相談については、相談日の前日までに各保健センターへ予約をお願いします。

大垣芭蕉朝市

とき／3月12日(日) 午前10時～11時
ところ／奥の細道むすびの地記念館イベント広場
内容／地元産の野菜、漬物などの加工品、野菜苗などの販売

郷土館の展示

「大垣の文化財・史跡写真展」
とき／3月8日(水)～4月9日(日)
内容／市の文化財や史跡を17点の写真パネルで紹介
開館時間／午前9時～午後5時
※毎週火曜日(3月21・28日、4月4日は開館)、3月22日は休館
入館料／200円(大垣城と共通券、高校生以下は無料)

公設地方卸売市場 おおがき市場 春まつり

とき／3月19日(日) 午前8時～正午
内容／親子せり体験＝写真＝、桜鯛、春野菜・果物・フルーツサンドなどの販売

保健事業は、原則事前の申し込みが不要のものを掲載しています。
詳しくは、広報おおがきの健康ガイドをご覧ください。

3/21(火・祝) ごみ収集日の変更

もえるごみ	もえないごみ・ペットボトル	プラスチック製容器包装

収集を休みます
この日が収集日の区域は、3/24(金)に収集します
問合せ：クリーンセンター (☎89ー4124)

水嶺湖ホールプレミアムコンサート ハンガリー音楽めぐり 情熱のハンガリープログラム

とき／3月21日(火・祝) 午後2時開演
出演者／浅野未希(ヴァイオリン)、中村よしみ(ピアノ)
曲目／リスト：愛の夢第3番ほか
申込／日本昭和音楽村HPまたは同音楽村(☎45－3344)へ

水の都おおがき舟下り

とき 3月25日(土)～4月9日(日)
ところ 東外側駐車場前～奥の細道むすびの地記念館前
申込先 大垣観光協会(☎77－1535)へ

守屋多々志美術館企画展 「王朝の美」

とき／3月18日(土)～5月14日(日) 午前9時～午後5時(入館は午後4時30分まで)
※毎週火曜日(3月21・28日、4月4日は開館)、3月22日、5月1日・8日は休館
入館料／300円(18歳未満は無料)
展示解説／3月18・19日 午後2時～

《王朝》

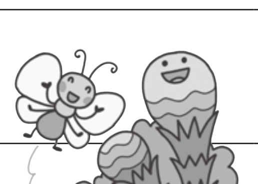

奥の細道むすびの地記念館企画展 めざせ!!芭蕉 ～中興俳諧の時代～

とき／3月25日(土)～5月14日(日)
内容／芭蕉没後から蕪村らによる蕉風復興運動の時代までの俳諧について、ゆかりの俳人たちの作品や資料を展示し紹介
入館料／300円(常設展入館料を含む、18歳未満は無料)

3月の納期

後期高齢者医療保険料	第9期分

納期限は 3月31日
便利で安心な口座振替のご利用を！

すのまた桜まつり

とき／3月25日(土)～4月15日(土) ※イベントは4月1日(土)開催
ところ／墨俣一夜城址公園、犀川堤

イベント会場の見方
スイト：スイトピアセンター　市民：市民会館　総体：総合体育館　城ホ：大垣城ホール　福祉：総合福祉会館　記念館：奥の細道むすびの地記念館　郷土館：郷土館　情報：情報工房　武道館：武道館
浅中：浅中公園　緑の村：かみいしづ緑の村公園　音楽村：日本昭和音楽村　上総体：上石津総合体育館　上グ：上石津ふれあいグラウンド　大保：大垣市保健センター　上保：上石津保健センター　墨保：墨俣保健センター

お知らせ 各種相談と休日診療の日程などは、裏面に掲載しています。